

# Intercommunalités du Val d'Oise

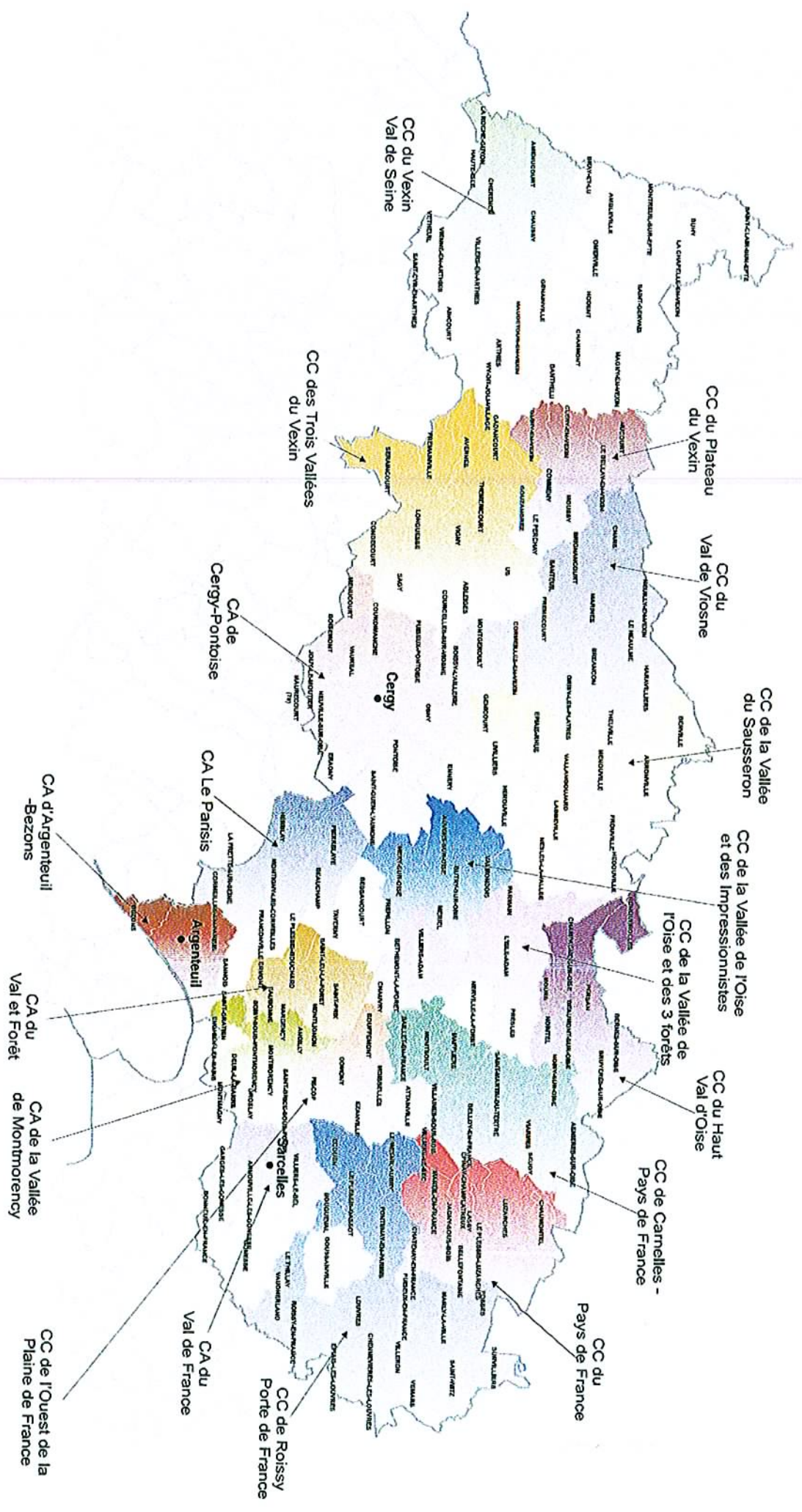

N° 10\_09\_653

Sources : BD CARTO EIGN, DD795 - Préfecture 95  
 Auteur : DD795/SUADDPG  
 Date : Juin 2012



# Organigramme de la préfecture du Val d'Oise

Mise à jour Avril 2012

**Directeur de cabinet**  
Gilles PRIETO

Bureau du Cabinet  
chef de cabinet  
Luisardo SARMIENTO ☎ 26.25

Service de la communication interministérielle  
Gaëlle REVERROY ☎ 26.23

SIDPC  
services interministériels de sécurité et de protection civiles  
Pascale RIEU ☎ 26.30

Direction du pilotage des actions de l'Etat  
**DPAE**  
Geneviève BERNARD ☎ 27.10

Service mutualiser des systèmes d'informations  
Fabrice GONZALES ☎ 27.40

Mission de l'action sociale et de la prévention des risques au travail  
Nicole NIN ☎ 27.23

Service des ressources et des mutualisations  
Ludovic PERRIN ☎ 27.20

Service de la coordination des actions de l'Etat  
Marie-Cécile COURTOIS ☎ 95.52

Bureau des moyens et des achats mutualisés  
Cyrille DE CARDES ☎ 27.30

Bureau de liaison des services de l'Etat  
Michel BOURJEAU ☎ 29.33

Bureau des affaires budgétaires  
Pascal UHILLIER ☎ 27.04

Bureau de l'action économique et de l'emploi  
Valérie OZIEU ☎ 29.03

Bureau des ressources humaines et des parcours professionnels  
Francine GEMME ☎ 27.24

Bureau de l'animation des politiques publiques prioritaires  
Anne CANDELER ☎ 95.53

ONAC  
Pierre DAREL ☎ 01.30.31.14.00

Mission contrôle de gestion et qualité  
Véronique DEBONNE ☎ 27.98  
Eliane PETRUS ☎ 28.40

**Préfet**  
Pierre-Henry MACCIONI

Secrétaire général  
Jean-Noël CHAVANNE

DDI  
Direction Départementale des Territoires  
Caroline LE FOULTIER  
Directrice

DDPP  
Direction Départementale de la Protection des Populations  
Marc LEROUX  
Directeur

DDCS  
Direction Départementale de la Cohésion Sociale  
Roger LAVOUE  
Directeur

Direction de l'accueil du public, de l'immigration et de la citoyenneté  
**DAPIC**  
Martine THORY ☎ 28.00

Mission accueil des usagers  
Patricia FAUCHI ☎ 28.51

Service de l'immigration et de l'intégration  
Amrick CARPILLE ☎ 28.30

Mission éloignement  
Bureau du séjour  
Sophie BECHOUANT ☎ 28.31

Bureau de l'intégration et des naturalisations  
Julie PARISSET ☎ 95.78

Bureau du contentieux des étrangers et de la lutte contre le travail illégal  
André BELLEAU ☎ 28.33

Service de la citoyenneté, de la circulation et des professions réglementées  
Catherine DUCASSE ☎ 29.50

Bureau des usagers de la route  
Olivier PIREUR ☎ 29.51

Bureau de l'intégration et des naturalisations  
Hélène SOISSONS-JOST ☎ 28.22

Bureau de l'intercommunalité et des concours financiers  
Danielle PRIGEVIAL ☎ 26.21

Direction du respect des lois et des libertés locales  
**DIRELL**  
Jean-Yves LE NOAN ☎ 27.80

Service des relations avec les collectivités territoriales  
Benoît WOLOFF ☎ 27.83

Bureau du contrôle des actes d'urbanisme  
Anne BATTISTELLA ☎ 01.34.25.25.96

Bureau du contrôle de légalité et du contrôle budgétaire  
Emilie BRAVAE ☎ 27.64

Bureau de l'intercommunalité et des concours financiers  
Danielle PRIGEVIAL ☎ 26.21

Services des affaires juridiques et des élections  
Jacqueline COCHENEUC ☎ 26.20

Bureau de l'expertise juridique et du contentieux  
Hélène ROLLAND ☎ 26.83

Bureau de la réglementation et des élections  
Muriel GENEVIEVE-ANASTASIE ☎ 28.20

Bureau de l'intercommunalité et des concours financiers  
Danielle PRIGEVIAL ☎ 26.21

## les sous-préfectures

Préfète déléguée pour l'égalité des chances  
Fatha BENATSOU

Déléguée aux droits des femmes et à l'égalité  
Françoise BRAU ☎ 95.13

Délégués du préfet

**Argenteuil**

Sous-préfet  
Alain BUCCOET ☎ 01.34.23.35.81

Secrétaire général  
Dominique LANDRY ☎ 36.30

**Portoise**

Sous-préfet  
01.34.41.60.50

Secrétaire en chef  
Michèle LANZA ☎ 60.88

**Sarcelles**

Sous-préfet  
Henri d'ARZAC ☎ 01.34.04.30.70

Secrétaire général  
Patrick CALVEZ ☎ 30.20

Pôle cohésion sociale, égalité des chances, lutte contre les exclusions  
Aude BOUHRIS ☎ 36.89

Cellule « modernisation »  
Adeline TRICHERT ☎ 36.35

Bureau de l'action administrative et des relations avec les collectivités territoriales  
Béatrice DELAHAYE ☎ 36.38

Mission accueil des Usagers  
Chargée de mission  
Stephane SOULIS ☎ 36.24

Chargée de mission  
Joseph OUMKANTA ☎ 60.80

Pôle social  
expulsions locales  
01.34.41.60.83

Bureau des relations avec les collectivités territoriales  
01.34.41.60.61

Bureau des libertés publiques et de la citoyenneté  
Claire PERROT ☎ 36.17

Bureau de la cohésion sociale  
Engie VINCENT ☎ 30.22

Service des usagers de la route, de la réglementation et de la citoyenneté  
Chef de Service  
Mr. José HOCO ☎ 30.16

Bureau des ressources étrangères  
Kéna SYME OUILLEAU ☎ 30.41

Bureau du développement durable et des collectivités territoriales  
Catherine OIRAND ☎ 30.31



# ORGANIGRAMME DE LA SOUS-PREFECTURE DE SARCELLES

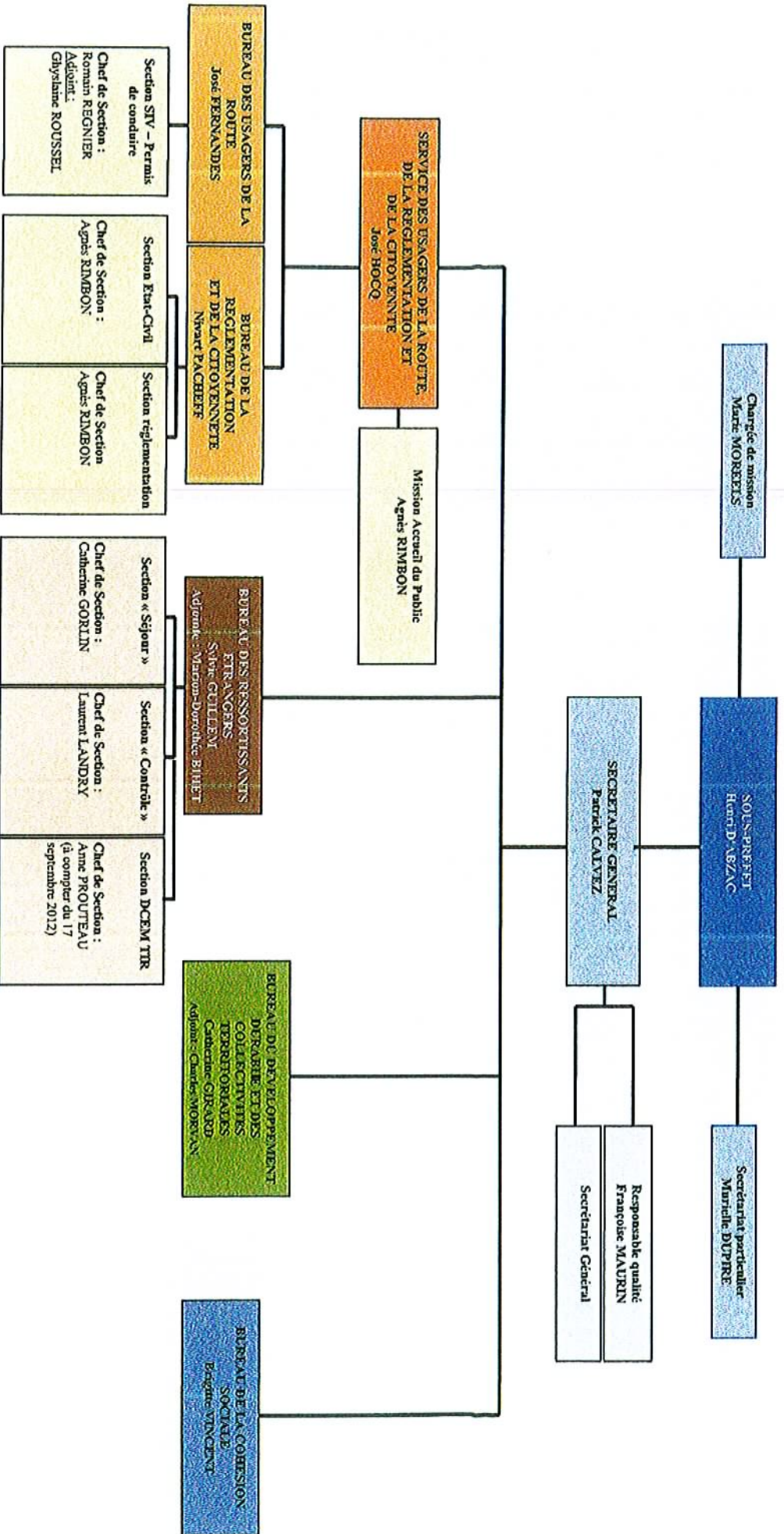

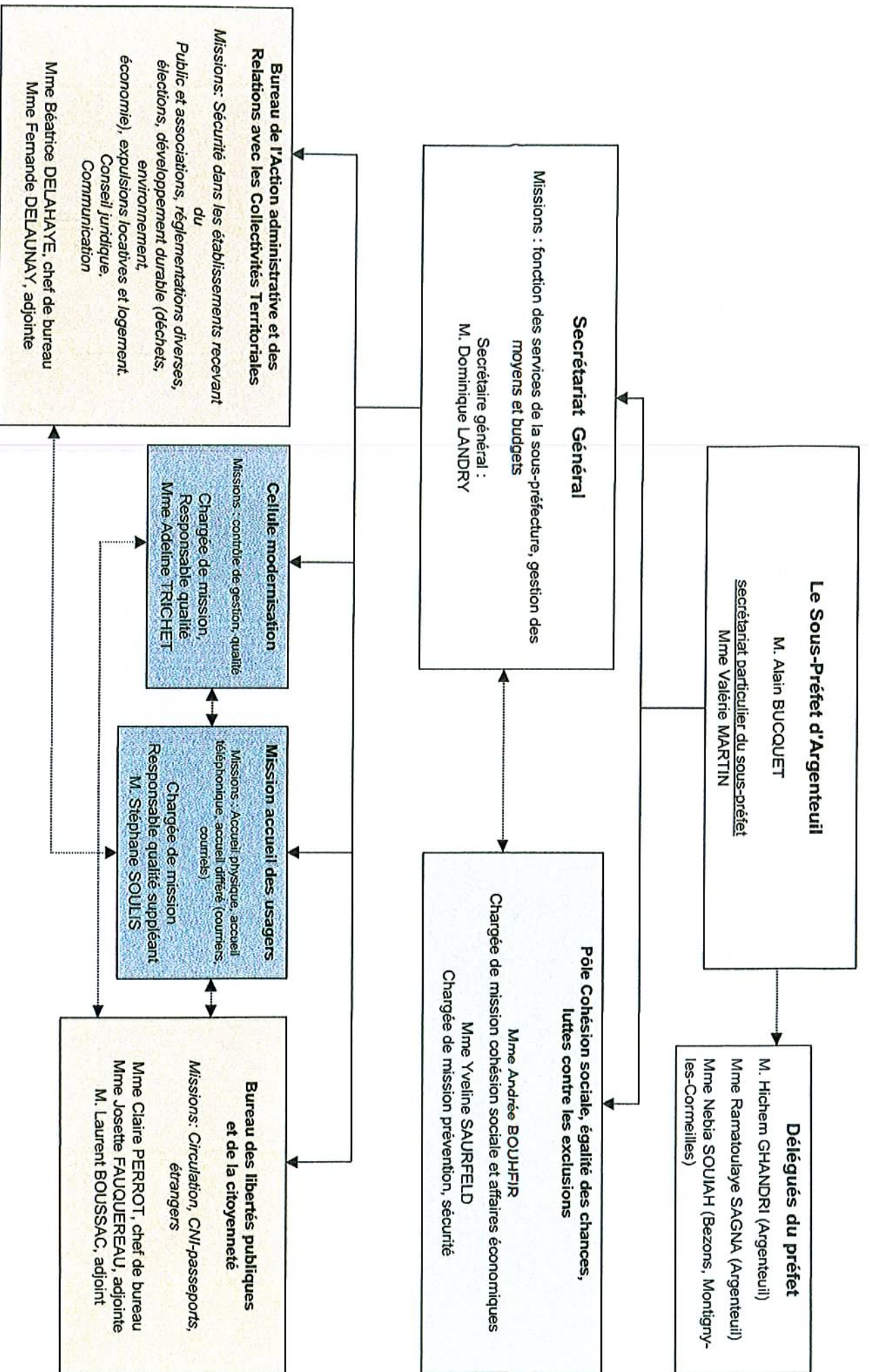

————— Lien hiérarchique  
 ..... Lien fonctionnel





# Direction Départementale des Territoires du Val-d'Oise

Préfet du Val-d'Oise  
**Pierre-Henry MACCIONI**

Directrice Départementale des Territoires du Val-d'Oise  
**Caroline LE POUTIER**  
caroline.lepoutier@vald-oise.gouv.fr  
01 34 25 24 01

Adjoint à la Directrice Départementale  
en charge de l'aménagement de l'habitat et de la rénovation urbaine  
**François LEFORT**  
francois.lefort@vald-oise.gouv.fr  
01 34 25 24 74

Directeur Départemental Adjoint  
en charge notamment de la Agriculture  
**Michel BAUARD**  
michel.bauard@vald-oise.gouv.fr  
01 34 25 24 84

Observatoire de la sécurité routière  
Mission Contrôle, Sanction automatisée

Bureau de l'éducation Routière  
**Mimoun EL-AEDJOUJ, Délégué**  
01 30 73 31 23

Service de gestion des permis de construire et des permis d'occupation temporaire  
**Adjoint**  
M. AYOUB  
01 34 25 24 27

Service de l'urbanisme et du développement durable  
**Adjoint**  
M. LAMIA, M. MOUJIK  
01 34 25 24 28

Service de l'habitat et de l'habitat social  
**Adjoint**  
M. MAHMOUD, M. EL-AMRANI  
01 34 25 24 29

Service de l'habitat et de l'habitat social  
**Adjoint**  
M. EL-AMRANI, M. MAHMOUD  
01 34 25 24 29

Service de l'habitat et de l'habitat social  
**Adjoint**  
M. EL-AMRANI, M. MAHMOUD  
01 34 25 24 29

Service de l'habitat et de l'habitat social  
**Mission Territoriale**  
01 34 25 24 30

Service d'aménagement territorial  
**Adjoint**  
M. EL-AMRANI, M. MAHMOUD  
01 34 25 24 31

Pôle Ressources Numériques  
**Adjoint**  
M. EL-AMRANI, M. MAHMOUD  
01 34 25 24 32

Pôle Géomatique  
**Adjoint**  
M. EL-AMRANI, M. MAHMOUD  
01 34 25 24 33

Mission de l'agriculture  
**Adjoint**  
M. EL-AMRANI, M. MAHMOUD  
01 34 25 24 34

Mission de l'agriculture  
**Adjoint**  
M. EL-AMRANI, M. MAHMOUD  
01 34 25 24 34

Mission de l'agriculture  
**Adjoint**  
M. EL-AMRANI, M. MAHMOUD  
01 34 25 24 34

Mission de l'agriculture  
**Adjoint**  
M. EL-AMRANI, M. MAHMOUD  
01 34 25 24 34

Mission de l'agriculture  
**Adjoint**  
M. EL-AMRANI, M. MAHMOUD  
01 34 25 24 34

Pôle Moyens  
**Adjoint**  
M. EL-AMRANI, M. MAHMOUD  
01 34 25 24 35

Pôle Risques, Escalier et Développement durable  
**Adjoint**  
M. EL-AMRANI, M. MAHMOUD  
01 34 25 24 36

Bureau de la Forêt, de la Chasse et de la Pêche  
**Adjoint**  
M. EL-AMRANI, M. MAHMOUD  
01 34 25 24 37

Bureau de la politique de l'habitat  
**Adjoint**  
M. EL-AMRANI, M. MAHMOUD  
01 34 25 24 38

Bureau de la politique de l'habitat  
**Adjoint**  
M. EL-AMRANI, M. MAHMOUD  
01 34 25 24 38

Subdivision de l'assistance de solidarité et de Conseil en Aménagement  
**Adjoint**  
M. EL-AMRANI, M. MAHMOUD  
01 34 25 24 39

Subdivision d'Urbanisme  
**Adjoint**  
M. EL-AMRANI, M. MAHMOUD  
01 34 25 24 40

Comité de Gestion  
**Adjoint**  
M. EL-AMRANI, M. MAHMOUD  
01 34 25 24 41

Pôle Études et Aménagement  
**Adjoint**  
M. EL-AMRANI, M. MAHMOUD  
01 34 25 24 42

Bureau de l'environnement et des installations classées  
**Adjoint**  
M. EL-AMRANI, M. MAHMOUD  
01 34 25 24 43

Mission Rénovation Urbaine  
**Adjoint**  
M. EL-AMRANI, M. MAHMOUD  
01 34 25 24 44

Bureau de la Dérégulation de l'AVIAH  
**Adjoint**  
M. EL-AMRANI, M. MAHMOUD  
01 34 25 24 45

Bureau de l'habitat et de l'habitat social  
**Adjoint**  
M. EL-AMRANI, M. MAHMOUD  
01 34 25 24 46

Bureau de l'habitat et de l'habitat social  
**Adjoint**  
M. EL-AMRANI, M. MAHMOUD  
01 34 25 24 46

Bureau de l'habitat et de l'habitat social  
**Adjoint**  
M. EL-AMRANI, M. MAHMOUD  
01 34 25 24 47

Bureau de l'habitat et de l'habitat social  
**Adjoint**  
M. EL-AMRANI, M. MAHMOUD  
01 34 25 24 47

Bureau de l'habitat et de l'habitat social  
**Adjoint**  
M. EL-AMRANI, M. MAHMOUD  
01 34 25 24 47

Bureau de l'habitat et de l'habitat social  
**Adjoint**  
M. EL-AMRANI, M. MAHMOUD  
01 34 25 24 47

Bureau de l'habitat et de l'habitat social  
**Adjoint**  
M. EL-AMRANI, M. MAHMOUD  
01 34 25 24 47

Bureau de l'habitat et de l'habitat social  
**Adjoint**  
M. EL-AMRANI, M. MAHMOUD  
01 34 25 24 47

Bureau de l'habitat et de l'habitat social  
**Adjoint**  
M. EL-AMRANI, M. MAHMOUD  
01 34 25 24 47

Bureau de l'habitat et de l'habitat social  
**Adjoint**  
M. EL-AMRANI, M. MAHMOUD  
01 34 25 24 48

Bureau de l'habitat et de l'habitat social  
**Adjoint**  
M. EL-AMRANI, M. MAHMOUD  
01 34 25 24 48

Bureau de l'habitat et de l'habitat social  
**Adjoint**  
M. EL-AMRANI, M. MAHMOUD  
01 34 25 24 48

Bureau de l'habitat et de l'habitat social  
**Adjoint**  
M. EL-AMRANI, M. MAHMOUD  
01 34 25 24 48

Bureau de l'habitat et de l'habitat social  
**Adjoint**  
M. EL-AMRANI, M. MAHMOUD  
01 34 25 24 48

Bureau de l'habitat et de l'habitat social  
**Adjoint**  
M. EL-AMRANI, M. MAHMOUD  
01 34 25 24 48

Bureau de l'habitat et de l'habitat social  
**Adjoint**  
M. EL-AMRANI, M. MAHMOUD  
01 34 25 24 48



# Direction Départementale de la Cohésion Sociale du Val-d'Oise

Préfet du Val-d'Oise

**Pierre-Henry MACCIONI**

Préfète déléguée pour l'égalité des chances

**Fatima BENATSOU**

01 34 20 95 12

Directeur Départemental de la Cohésion Sociale

**Roger LAVOUE**

roglavo@val-dois.gouv.fr

01 77 63 61 01

Secrétariat : 01 77 63 61 15

Directeur Départemental Adjoint de la Cohésion Sociale

**Patrice PENNEL**

ppennel@val-dois.gouv.fr

01 77 63 61 02

Médecin Inspecteur

Départemental

**Brigitte TISCORNIA**

Service de la jeunesse, de l'égalité  
des chances et du sport

**Xavier ROBERGE**

xroberge@val-dois.gouv.fr

01 77 63 61 60

Bureau des sports

Développement du sport

Formation et emploi sportif

Relais des pôles nationaux de ressources

Bureau de la jeunesse  
et de l'éducation populaire

Développement des activités de jeunesse  
et d'éducation populaire

Formation et emploi de l'animation

Protection des mineurs

Formation permanente et animation  
des réseaux locaux

Bureau de la politique de la ville  
et de l'égalité des chances

**Emilie PORCHER**

emilie.porcher@val-dois.gouv.fr

01 77 60 61 59

Service hébergement logement

**Geneviève COUTEL**

genevieve.coutel@val-dois.gouv.fr

tel 01 77 63 61 20 - fax 01 77 66 63 98

Bureau de la veille sociale  
et de l'hébergement insertion

Logement adapté

**Michèle LAURENCY**

michelle.laurency@val-dois.gouv.fr

01 77 63 61 45

Bureau du logement

DALO - DAHO

Gestion des attributions

Gestion offre - demande

Rapports localisés

Prévention des expulsions

**Marie LEOSTIC**

marie.leostic@val-dois.gouv.fr

01 77 63 61 25

Service droits et protection  
des personnes

**Nathalie VIGIER-ÉLOIRE**

nathalie.vigier-eloire@val-dois.gouv.fr

01 77 63 61 03

Conseil de famille

Commission enfants du spectacle

Protection des mineurs

Aide sociale de l'État

(financement de l'hébergement des SDF)

Commission départementale  
d'action sociale

Handicap (cir. DGCS 23 mars 2010)

Secrétariat Général

**Jean DIEZ**

jeandiez@val-dois.gouv.fr

01 77 63 61 10

Gestion des ressources humaines

**Françoise LE LIRZIN**

francoise.lelirzin@val-dois.gouv.fr

01 77 63 61 12

Finances

**Muriel SIMOULIN**

muriel.simoulin@val-dois.gouv.fr

01 77 63 61 14

Informatique

**Sunny KONG**

sunny.kong@val-dois.gouv.fr

01 77 63 61 11



# Direction Départementale de la Protection des Populations du Val-d'Oise

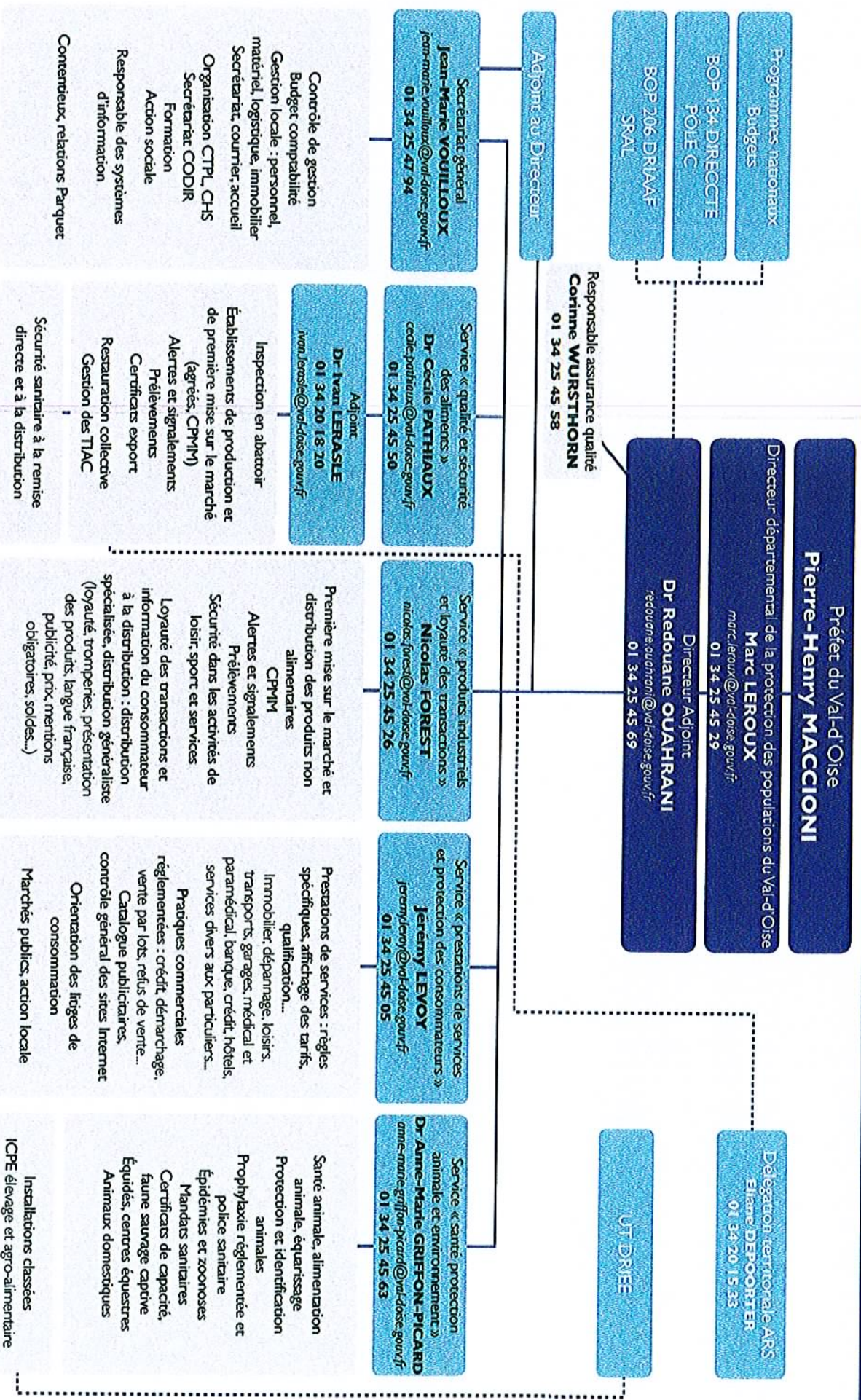

Légende : — Liens hiérarchiques    - - - - - Liens fonctionnels    mise à jour Octobre 2011